



MEMORIA  
ANUAL  
2021





MEMORIA  
ANUAL  
2021

# SALUDO DEL PRESIDENTE

---



El año 2021, ha vuelto a ser un año marcado por las consecuencias derivadas de la pandemia por COVID 19, en el que hemos continuado con limitaciones y restricciones, lo cual ha repercutido en la actividad diaria de nuestros centros y en la realización de actividades asociativas y de ocio.

A pesar de ello, hemos sabido adaptarnos y seguir progresando en nuevos métodos de trabajo; buscando nuevas oportunidades y tratando de dar respuesta a las recientes necesidades detectadas en el colectivo de las personas con parálisis cerebral.

También en este año han ocurrido otros acontecimientos que marcarán la historia de AMENCER, como la puesta en marcha del Centro de Atención Integral AMENCER ASPACE Vigo, que junto a los centros que la Asociación tiene en Pontevedra y Villagarcía de Arosa, hacen que nuestra Entidad, sea una de las principales referencias en la provincia de Pontevedra.

Tenemos la gran oportunidad de gestionar un centro como este, con las últimas tendencias en robótica y tecnología, por lo que seguiremos entregados para que en los próximos tiempos lleguemos a ser además un centro de referencia tanto a nivel autonómico como nacional.

Otros proyectos a destacar y en ejecución durante este año son la " Ampliación y reforma del centro de Atención Integral Princesa Letizia", en Villagarcía de Arosa, lo que nos permitirá disponer de espacios más funcionales y amplios, así como de un progresivo aumento de plazas, con el que poder dar cobertura a la demanda existente en la zona del Salnés; y, por otro lado, la "Construcción de una Residencia", en Pontevedra, un proyecto de los más esperados, ya que con su puesta en marcha podremos atender las necesidades de las personas con parálisis cerebral durante todas las etapas de la vida.

Todos estos logros nos proporcionan el impulso necesario para seguir trabajando con el mismo compromiso e ilusión en los proyectos venideros.

**Carlos Godoy Casalderrey**  
**PRESIDENTE ASOCIACIÓN AMENCER ASPACE**

# PRESENTACIÓN

---

**AMENCER-ASPACE** es una asociación de ámbito provincial, sin ánimo de lucro, fundada en 1991 por familias de personas afectadas por parálisis cerebral y/o patologías afines. Fue declarada de utilidad pública en 1997.

## MISIÓN

Prestar una atención de calidad a las personas que acuden a nuestros servicios y a sus familias, dando respuesta a sus necesidades específicas, favoreciendo su desarrollo integral, y contribuyendo a la mejora de sus capacidades y calidad de vida.

## VISIÓN

Nuestra visión a medio-largo plazo es llegar a ser una entidad de referencia, sostenible y de calidad con los recursos suficientes para cubrir las necesidades de las personas que acuden a nuestros centros y servicios.

## VALORES

**BIENESTAR, AUTONOMÍA, CERCANÍA Y  
PROFESIONALIDAD**



# ÓRGANOS DE GOBIERNO

---

## JUNTA DIRECTIVA



**PRESIDENTE**

Carlos Godoy Casalderrey



**SECRETARIA**

Mª Carmen García Guerra



**TESORERO**

J. Carlos Rodríguez Fontán



**VICEPRESIDENTA**

Elisa Picallo Búa



**VICESECRETARIA**

Elena Cabaleiro Saborido



**VICETESORERA**

Ana Yolanda Baños López



## DIMENSIÓN DE LA ENTIDAD

**128**

**Personas  
Usuarías**

**67**

**Personas  
Voluntarias**

**90**

**Socios  
Protectores**

**56**

**Trabajadores**

**44**

**Alumnos en  
prácticas**

**175**

**Socios  
Numerarios**

## QUÉ HACEMOS?

Prestamos una atención de calidad e individualizada a personas con parálisis cerebral y trastornos afines a lo largo de las distintas etapas de la vida, ofreciendo servicios de rehabilitación externa, centros de educación especial y centros de día, según las necesidades y características de cada persona. La actividad diaria es complementada con servicio de comedor, transporte adaptado, información y asesoramiento a familias, actividades formativas, asociativas y de ocio entre otras.



**JUNTA DIRECTIVA**

**GERENCIA**

**SERVICIOS GENERALES**

**Administración**

- Respons. Admón
- Téc. Admón
- Aux. Admón

**At. a familias**

- Trabajador/a Social
- Psicólogo/a

**Calidad**

- Respons. Calidad
- Gerencia
- Coord. Centros/serv

**Transporte**

- Respons. Transporte
- Conductores/as
- Acompañantes
- Servicios externos

**Comunicación**

- Téc. Comunicación

**Promoc. Autonomía**

- Terapeuta ocupacional

**Nuevas Tecnologías**

- Téc. NN.TT

**Serv. Auxiliares**

- Limpiadores/as y Mantenimiento

**COORD. CENTROS Y SERVICIOS**

**Equipos de Orientación**

**Coord. Equipo de Orientación**

- Fisioterapeuta
- Logopeda
- Terapeuta Ocupacional
- Trabajador/a Social
- Psicólogo/a
- Maestro/a, Director/a centros

**Centros Reh. Externa**

**Coord. Reh. Externa**

- Fisioterapeuta
- Logopeda
- Terapeuta Ocupacional
- Pedagogo/a
- Terapeuta

**Centros Educación Especial**

**Dirección/Jefatura estudios**

- Eq. docente
- Eq. Rehabilitador
- Eq. Apoyos y avds

**Centros de Día**

**Dirección/Adjunto**

- Eq. Rehabilitador
- Eq. Apoyos y avds

**Coord. Técnica C.A.I VIGO**

**ORGANIZACIÓN INTERNA**

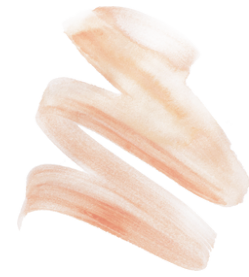

## NUESTROS CENTROS



## PONTEVEDRA

- Centro de Día Amencer Campolongo
- Centro de Atención Integral Amencer Lourizán
  - Centro de Educación Especial
  - Centro de Rehabilitación Externa
  - Centro de Día

## VILLAGARCÍA DE AROSA

- Centro de Atención Integral Princesa Letizia
  - Centro de Educación Especial
  - Centro de Día

## VIGO

- Centro de Atención Integral Amencer Vigo
  - Centro de Educación Especial
  - Centro de Rehabilitación Externa







SERVICIOS Y  
PROGRAMAS

# SERVICIO DE INFORMACIÓN, VALORACIÓN Y ORIENTACIÓN

## OBJETIVO:

Proporcionar una visión multidisciplinar a la persona interesada para informar y dar a conocer los recursos más idóneos de cara a su atención personal

## DIRIGIDO A:

Familias y personas con parálisis cerebral y trastornos afines

## PROFESIONALES:

Trabajador/a social, psicólogo/a, terapeuta ocupacional, fisioterapeuta, logopeda y maestro/a de educación especial o director/a de centro de día.







# SERVICIO DE ATENCIÓN A FAMILIAS

## OBJETIVO:

Apoyar y acompañar a las familias a lo largo de todo el ciclo vital, no solo dando apoyo emocional y soporte, sino ayudando con los trámites y gestiones necesarias con la Administración Pública y otros Organismos Privados. Además este servicio planifica los programas y actividades necesarias que fomentan la participación activa de las familias en la Asociación, organización de momentos de respiro, intercambio de experiencias, conocimiento...etc

## DIRIGIDO A:

Familias y personas con parálisis cerebral y/o trastornos afines que sean socias de la Entidad.

## PROFESIONALES:

Trabajadores/as sociales y psicólogos/as

## DEPARTAMENTO DE TRABAJO SOCIAL:



## DEPARTAMENTO DE PSICOLOGÍA:



# SERVICIO DE REHABILITACIÓN EXTERNA

**Localización: Vigo y Pontevedra**

## OBJETIVO:

Potenciar la funcionalidad y la autonomía, en el caso de los/as más pequeños/as, a través de terapias basadas en el juego, así como intervenir en la medida de lo posible en su entorno social y familiar.

## DIRIGIDO A:

Niños/as desde el nacimiento y a personas adultas con parálisis cerebral y trastornos neuromotores

## PROFESIONALES:

Fisioterapeutas, logopedas, terapeutas ocupacionales y pedagogos.





Personas  
atendidas  
**45**



Sesiones  
Terapia  
Ocupacional  
**371**

Sesiones de  
Logopedia  
**731**

Sesiones  
Fisioterapia  
**1506**

Sesiones  
Refuerzo  
Pedagógico  
**335**

Sesiones  
Robótica  
**389**



Tratamientos  
Intensivos NR  
**3**

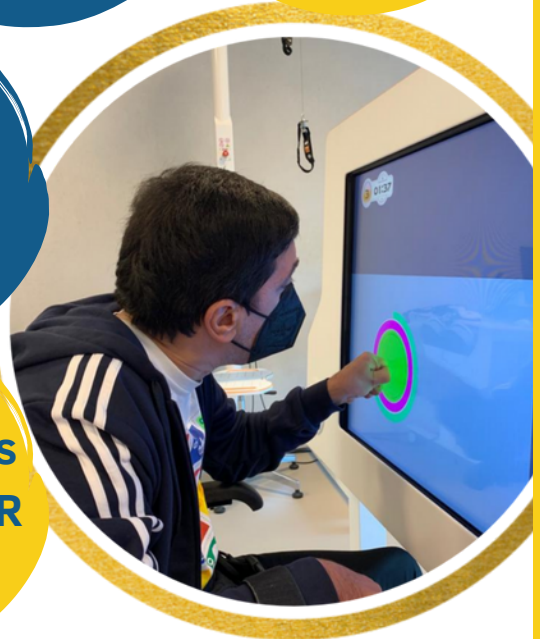

# SERVICIO DE ATENCIÓN EDUCATIVA EN CENTROS DE EDUCACIÓN ESPECIAL

**Localización:** Vigo, Pontevedra y Villagarcía de Arosa

## **OBJETIVO:**

Brindar los medios técnicos y humanos que potencian las capacidades del alumnado, de esta forma podrán completar el proceso de aprendizaje, en un entorno acorde a sus necesidades específicas. Se trata de aprendizajes que contribuyan a fomentar un mayor grado de autonomía, funcionalidad y participación activa en los diferentes entornos.

## **DIRIGIDO A:**

Niños /as y chicos/as de 3 a 21 años, lo cuales tienen la posibilidad de asistir en modalidad de escolarización completa o escolarización combinada con otro centro de su entorno.

## **PROFESIONALES:**

Maestros/as de educación especial, fisioterapeuta, logopeda y auxiliares técnicos educativos.

**Alumnos/as  
matriculados**

**35**

**Alumnos/as  
escolarización  
combinada**

**4**

**Reuniones  
coord./Asesor.  
otros centros  
educativos**

**23**

**Sesiones de  
logopedia**

**2.520**

**Sesiones de  
fisioterapia**

**2.548**







# SERVICIO DE ATENCIÓN DIURNA EN CENTROS DE DIA

**Localización:** Pontevedra y Villagarcía de Arosa

## **OBJETIVO:**

Proporcionar una atención y rehabilitación para mejorar la calidad de vida de las personas que acuden a los centros de día, prestándoles los apoyos necesarios y procurando desarrollar al máximo su autonomía personal, sus posibilidades de participación social y de toma de decisiones.

## **DIRIGIDO A:**

Personas con parálisis cerebral y tipología de trastorno neuromotor a partir de los 16 años.

## **PROFESIONALES:**

Logopeda, fisioterapeuta, terapeuta ocupacional, técnico de nuevas tecnologías, psicólogo/a y cuidadores/as.

## PERSONAS USUARIAS POR EDAD

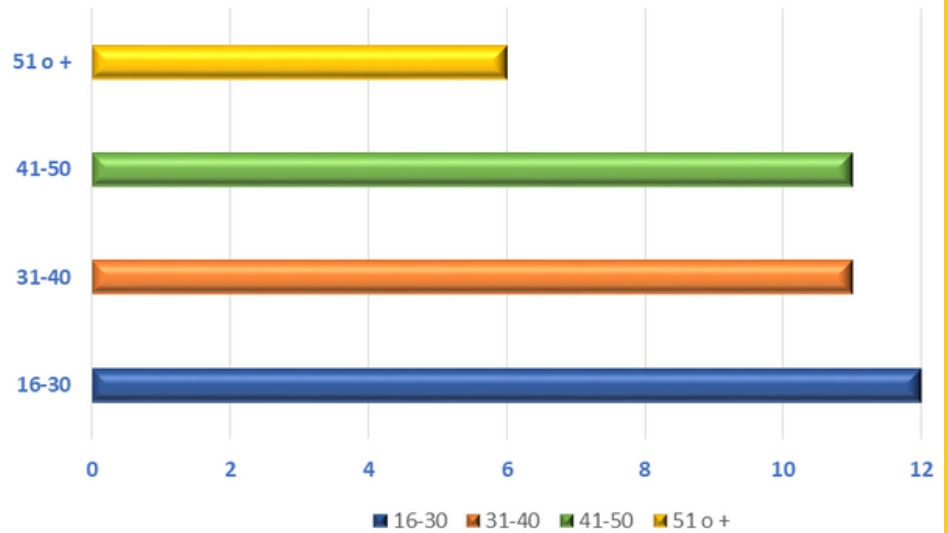

Nº personas usuarias  
**40**



Sesiones de logopedia  
**1561**

Sesiones de fisioterapia  
**1872**

## ACTIVIDAD FORMATIVA:

- **ASPACE por tus Derechos. Accesibilidad Universal.**
- **Empoderamiento de la mujer con Discapacidad. Fed. Aspace.**
- **Protección de datos y ciberseguridad. Fed. Aspace.**
- **Word 2016 inicial. Fed. Aspace.**
- **Hablar en público. Presentaciones eficaces. Fed. Aspace.**
- **Conéctate. Manejo de Smartphone. Fed. Aspace.**
- **Jornadas de Ciudadanía Activa. Confederación ASPACE**

**Ceremonia de entrega de diplomas:  
Cursos teleformación**

**ASPACE**  
PARALISIS CERO  
Galicia

“ Ahora hablo con mi hermana por videollamada y también aprendí a crear grupos de WhatsApp ”

**José Pita**  
Amencer-ASPACE. Asistente a la formación “#Conéctate”

**ASPACE**  
PARALISIS CERO  
Galicia

“ Me encantó conocer y aprender a usar una aplicación que me facilita comunicarme con los demás ”

**Maika Castiñeiras**  
Amencer-ASPACE. Asistente a la formación “#Conéctate”

**ASPACE**  
PARALISIS CERO  
Galicia

Centro de Día Amencer-ASPACE Campolongo

2/2



# SERVICIO DE COMUNICACIÓN

## OBJETIVO:

Dar a conocer la actividad diaria de la Asociación y sensibilizar a la población en general, dando visibilidad al colectivo de las personas con parálisis cerebral y afines.

Desde este servicio se planifica la campaña de comunicación anual, se gestionan las redes sociales, la página web, se coordina la creación de contenidos entre los distintos centros, así como las actividades de visibilización a pie de calle.

## DIRIGIDO A:

La sociedad en general

## PROFESIONALES:

Técnicos/as de comunicación y gerencia.





**Seguidores  
en Facebook  
3478**



**Publicaciones  
en Facebook  
349**



**Publicaciones  
en Instagram  
(Post+Historias)  
424**



**Seguidores  
en  
Instagram  
1276**

**Notas de  
prensa/entre-  
vistas medios  
58**



**Noticias  
Web  
23**



# SERVICIO DE PRÉSTAMO DE PRODUCTOS DE APOYO Y NUEVAS TECNOLOGÍAS

## OBJETIVO:

Ceder temporalmente productos que faciliten la autonomía personal y la comunicación, bien ante una necesidad socioeconómica familiar, o para el testeo de un producto de cara a establecer cual es el más adecuado para la persona antes de su adquisición. El banco de préstamo está compuesto por material de diversa índole, tanto material tecnológico, como material de posicionamiento y productos de apoyo.

## DIRIGIDO A:

Personas socias de la Entidad.

## PROFESIONALES:

Terapeuta ocupacional, fisioterapeutas, técnicos de NN.TT y trabajador/a social

**Nº de ayudas técnicas prestadas: 12**

**Nº de asesoramientos NN.TT: 9**



# SERVICIO DE TRANSPORTE

## OBJETIVO:

Proporcionar un medio de transporte adaptado para el traslado del domicilio a los centros y viceversa.

## DIRIGIDO A:

Personas usuarias de centros de día y centros de educación especial.

## PROFESIONALES:

Responsable del servicio de transporte, conductores y acompañantes.

Nº de  
vehículos  
adaptados  
**15**

Concellos en los que se presta: **Catoira, Vilagarcía de Arosa, Caldas de Reis, Moraña, Campo Lameiro, Vilanova de Arosa, Cambados, Ribadumia, Meis, Meaño, O Grove, Sanxenxo, Poio, Pontevedra, Marín, Bueu, Cangas, Moaña, Soutomaior, Redondela, Ponte Areas, Porriño, Vigo y Rianxo.**



# SERVICIO DE COMEDOR

## OBJETIVO:

Establecer pautas individualizadas según las características de cada persona para llevar a cabo una alimentación segura y eficaz además de la dispensa de alimentos.

Se trabaja sobre el control postural, técnicas logopédicas, maniobras deglutorias, dieta e higiene bucodental, productos de apoyo, adaptaciones en alimentos, texturas, entorno y coordinación con la familia.

## DIRIGIDO A:

Personas usuarias de centros de día y centros de educación especial.

## PROFESIONALES:

Logopeda, fisioterapeuta, terapeuta ocupacional y personas cuidadoras.





# SERVICIO DE FORMACIÓN Y FORTALECIMIENTO INSTITUCIONAL

## OBJETIVO:

Promover la formación específica de los profesionales de la Entidad. Crear espacios para compartir experiencias y buenas prácticas de las intervenciones realizadas.

## DIRIGIDO A:

Profesionales de la Entidad.

## Acciones realizadas a destacar:

- TALENTO ASPACE. Conf. ASPACE: Equipos de trabajo formados por profesionales de entidades ASPACE de toda España donde se comparte el trabajo realizado durante el año y se reflexiona sobre buenas prácticas y modelos de atención. Dentro de los grupos de trabajo participamos en los siguientes:

- Talento Gerentes.
- Talento Envejecimiento.
- Talento Sexualidad y afectividad.

## Otras formaciones a destacar:

- Taller de superación emocional. Conf. Aspace
- Comunicación Aumentativa y Alternativa en P.C. Actualización de estrategias y sistemas con ayuda. ByJ
- Buenas prácticas en centros de educación especial. C.E.E San Rafael.
- Patrimonio Protegido. Conf. Aspace.
- Derecho de sucesiones. Conf. Aspace
- Medidas de apoyo al ejercicio de derechos en P.C. Conf. Aspace.
- Fondos Estructurales Europeos. Inred.
- Pautas de intervención en sordoceguera. ONCE.
- Neuroeducación. FIT.
- Promoción de las TIC en el alumnado con P.C. Conf. Aspace y Fundación ONCE
- Transformación Digital. Conf. Aspace.
- Formación en Impresoras 3D. Conf. Aspace.
- Nuevos enfoques en la atención, educación, educación y prestación de apoyos al desarrollo afectivo-sexual de las personas con P.C. Conf. Aspace.

## SERVICIO DE CALIDAD

Desde este servicio se vela por la correcta atención y aplicación de los parámetros de calidad en los centros. Actualmente contamos con:

- Certificado AENOR en sistema de gestión de la calidad (ISO 9001:2015)
- Certificado AENOR de Calidad en Gestión de Centros de Día.

## SERVICIO DE ADMINISTRACIÓN Y GERENCIA

Desde este servicio se coordinan los proyectos y actividades programadas, la gestión de subvenciones y los recursos de los que dispone la Asociación.

Asimismo se ejecutan tareas diversas relacionadas con el funcionamiento de todos los servicios.

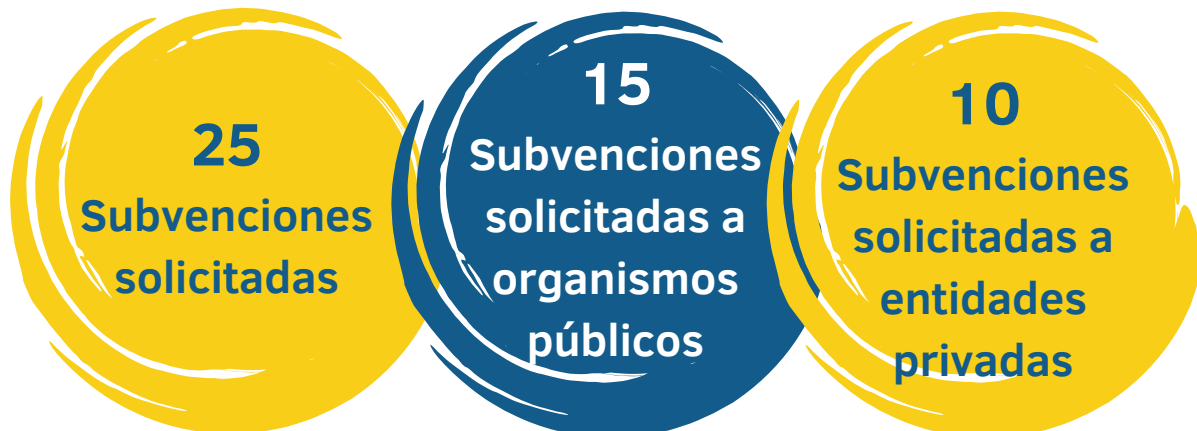

# CUENTAS ANUALES

Las cuentas anuales son aprobadas en el segundo trimestre del año posterior al cierre, y auditadas por BDO Auditores S.L, las cuales pueden ser consultadas junto con el informe de auditoría en la página web: [www.amencer-ospace.org](http://www.amencer-ospace.org)

**INGRESOS**

**2.725.067,15€**

**GASTOS**

**2.630.220,53€**

**RESULTADO**

**94.846,62€**

**GASTOS  
2021**

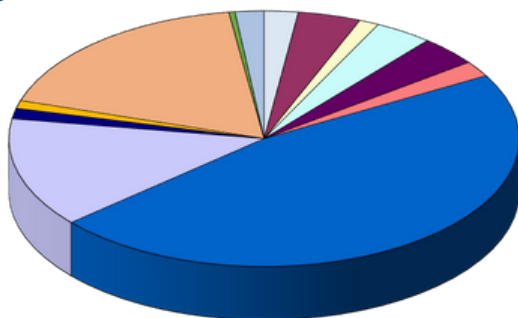

- 600 COMPRAS DE MERCADERÍAS
- 622 REPARACIONES Y CONSERVACIÓN
- 623 SERVICIOS DE PROFESIONALES IN
- 624 TRANSPORTES
- 628 SUMINISTROS
- 629 OTROS SERVICIOS
- 640 SUELDOS Y SALARIOS
- 642 SEGURIDAD SOCIAL A CARGO DE L
- 655 PERDIDAS DE CREDITOS INCOBRABL
- 680 AMORTIZACIÓN INMOVLIZADO INMA
- 681 AMORTIZACIÓN INMOVLIZADO MATE
- 694 PÉRDIDAS POR DETERIORO DE CRÉ
- Varios

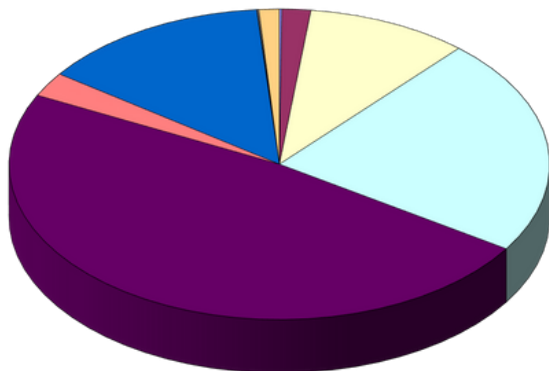

- 705 PRESTACIONES DE SERVICIOS
- 720 CUOTAS DE AFILIADOS
- 721 CUOTAS USUARIOS
- 722 CUOTAS XUNTA
- 740 SUBVENCIONES, DONACIONES Y LE
- 745 SUBVENCIONES CAPITAL TRASPASAD
- 746 DONACIONES CAPITAL TRASPASADAS
- 755 INGRESOS POR SERVICIOS AL PER
- 778 INGRESOS EXCEPCIONALES
- 794 REVERSIÓN DEL DETERIORO DE CR

**INGRESOS  
2021**

# CONTACTO CON EL ENTORNO

## -Programa Rodando

Consiste en la realización de actividades deportivas y de ocio utilizando bicicletas adaptadas, organizadas y coordinadas por personas voluntarias. En ellas pueden participar tanto personas con cualquier tipo de discapacidad como la población en general.

Actividades realizadas: Rutas todos los lunes por la tarde, y actividades de fin de semana (Pedalada 2021 CEP Campolongo, 4 Picos Road "Clásica Evaristo Portela", Pontesán y Camino de Santiago por etapas)

## - Proyecto ENKI

Carrera lúdica apta para todas las personas, que a través del juego, promueve la inclusión y la visualización de colectivos y personas con diversidad funcional, así como el respeto y la educación en la diversidad.





## -Programa "Ponte en mi lugar"

Esta actividad se lleva a cabo en centros educativos en los que proponiendo un juego de "cambio de roles", los alumnos/as se ponen en la piel de una persona con discapacidad en las diferentes actividades de su día a día. De este modo se genera mayor empatía, conocimiento y comprensión de las necesidades del otro.



## -Programa inclusión a la inversa

Alumnado de centros educativos ordinarios asiste a los centros de educación especial de Amencer, para compartir una jornada escolar. Durante la misma se realizan actividades inclusivas y se trabajan valores como la empatía o la solidaridad con los más pequeños. Se lleva a cabo en colaboración con los profesionales de ambos centros, y para lo cual se realiza un trabajo previo con el alumnado.

## -Creación de cuentos inclusivos

Cuentos creados por personal de la Asociación, y presentados durante 2021:

- A Princesa Metesustos: Presentado en el C.E.I.P Pontesampaio.
- "Un Camiño de Cunchiñas": Presentado en el C.A.I Amencer-Aspace Vigo.

Con la colaboración de la Diputación de Pontevedra y la Xunta de Galicia, los cuentos fueron repartidos a niños y niñas de toda la provincia de Pontevedra, directamente en centros educativos y en las distintas actividades organizadas por Amencer.

"A Princesa  
Metesustos"  
2.000  
ejemplares  
repartidos



"Un Camiño  
de Cunchiñas"  
4.000  
ejemplares  
repartidos

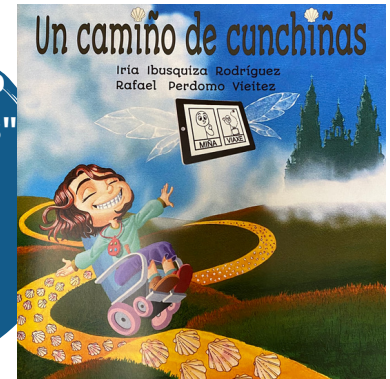



# ACONTECIMIENTOS IMPORTANTES EN 2021

## 30 Aniversario Amencer-Aspace

# 30 ANIVERSARIO



## Inauguración del Centro de Atención Integral Amencer-Aspace Vigo

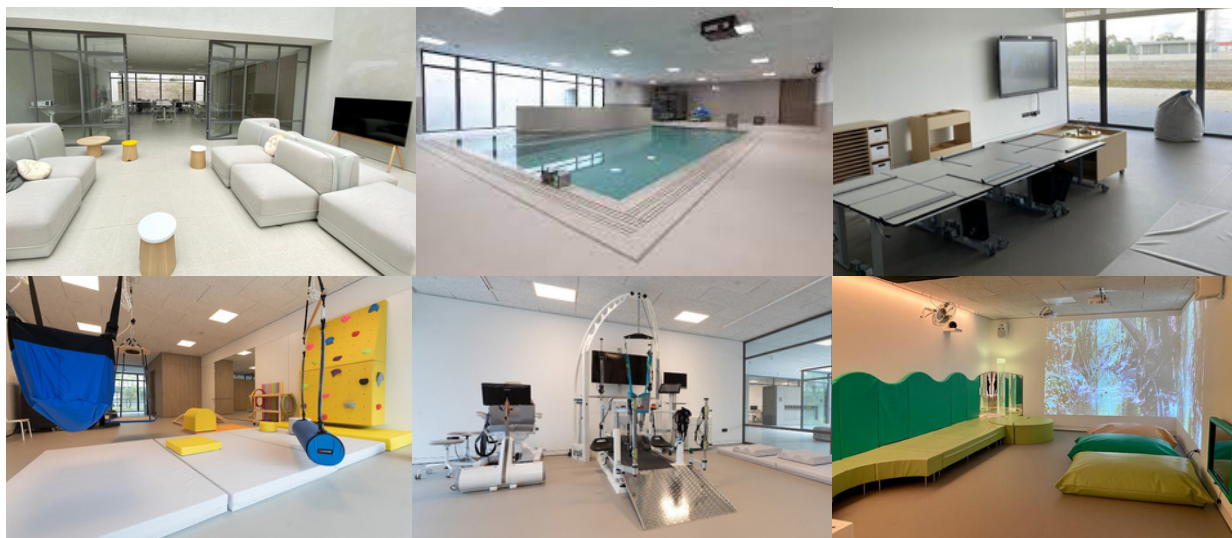

## Ampliación y reforma Centro de Atención Integral Princesa Letizia

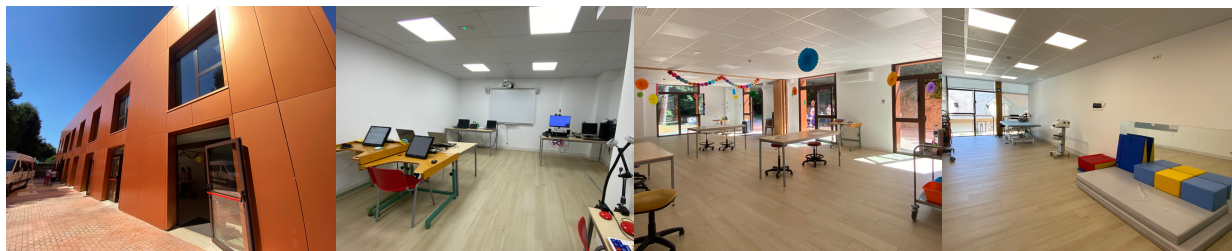









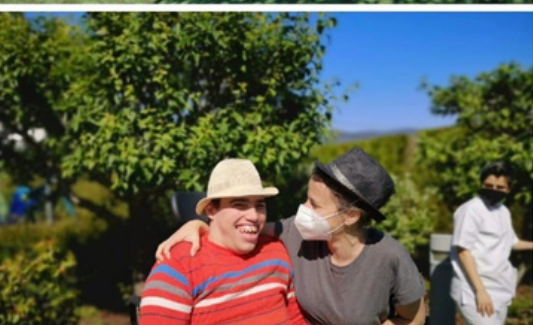

2021 EN IMÁGENES

# COLABORADORES







[www.amencer-ospace.org](http://www.amencer-ospace.org)

TLF: 986864643/ Avda. Camelias s/n. 36153. Lourizán. Pontevedra